



Prefeitura Municipal de  
**SAPIIRANGA**

*Cidade das Rosas e do Voo Livre*

# Plano Municipal de Educação - PME

Monitoramento das metas de 2021 a 2024

## META 1 Educação Infantil

**Universalizar, até 2016, a educação infantil na pré-escola para as crianças de 4 (quatro) a 5 (cinco) anos de idade e ampliar a oferta de educação infantil em creches, de forma a atender, no mínimo, 50% (cinquenta por cento) das crianças de até 3 (três) anos até o final da vigência do PME.**

### Indicador 1A

Universalizar, até 2016, a educação infantil na pré-escola para as crianças de 4 (quatro) a 5 (cinco) anos de idade.

## META 1 Educação Infantil



\*Ressaltamos que a Central de Vagas contemplou todos da lista de espera.

Dados obtidos Setor Pedagógico SMED



Prefeitura Municipal de  
**SAPIRANGA**  
Cidade das Rosas e do Voo Livre

## META 2 Ensino Fundamental

**Universalizar o ensino fundamental de 9 (nove) anos para toda a população de 6 (seis) a 14 (quatorze) anos e garantir que pelo menos 95% (noventa e cinco por cento) dos alunos concluam essa etapa na idade recomendada, até o último ano de vigência deste PME.**

Indicador 2A

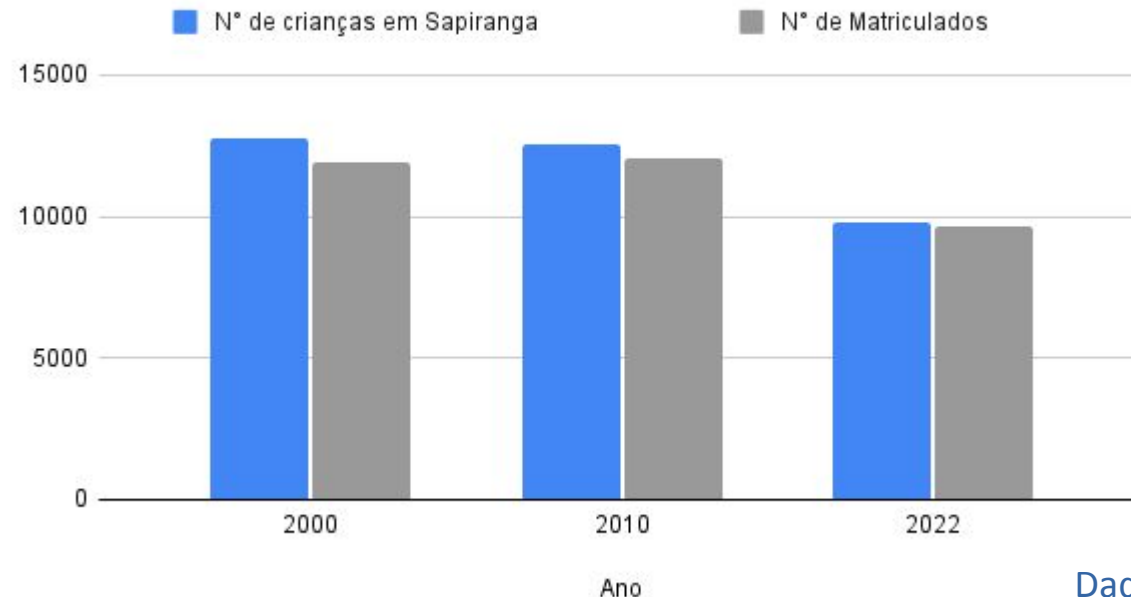

Ano	"Nº de crianças em Sapiiranga de 6 à 14 anos"	Nº de Matriculados
2000	12766	11903
2010	12566	12044
2022	9805	9660

Dados obtidos Censo Demográfico IBGE



## META 2 Ensino Fundamental

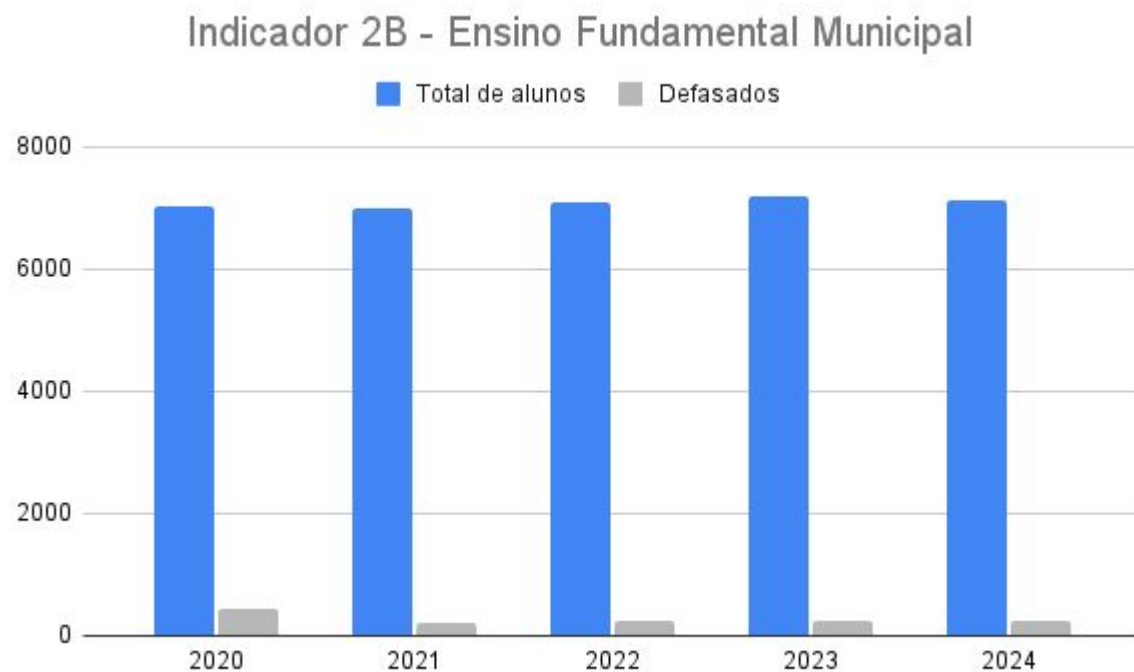

## Percentual de alunos defasados



Dados obtidos Setor Pedagógico SMED



Prefeitura Municipal de  
**SAPIRANGA**  
Cidade das Rosas e do Voo Livre

### META 3 Ensino Médio

**Universalizar, até 2016, o atendimento escolar para toda a população de 15 (quinze) a 17 (dezesete) anos e elevar, até o final do período de vigência deste PME, a taxa líquida de matrículas no ensino médio para 85% (oitenta e cinco por cento).**

ANO	Matrículas Ensino Médio Parcial	Matrículas Ensino Médio Integral
2021	2375	160
2022	2245	159
2023	2075	144
2024	1950	175

Referente à meta 3 os dados não foram possíveis serem computados, visto que tanto o IBGE quanto o Censo Educacional não trazem informações claras, capazes de serem medidas.

Dados obtidos no Censo Escolar



Prefeitura Municipal de  
**SAPIRANGA**  
Cidade das Rosas e do Voo Livre

**META 4** Educação Especial

**Universalizar, para a população de 4 (quatro) a 17 (dezesete) anos com deficiência, TEA – Transtorno do Espectro do Autismo e AH/SD - Altas Habilidades ou Superdotação, o acesso à educação básica e ao atendimento educacional especializado, preferencialmente na rede regular de ensino, com a garantia de sistema educacional inclusivo, de salas de recursos multifuncionais, classes, escolas ou serviços especializados, públicos ou conveniados.**

Meta 4 cumprida: 100% dos alunos têm acesso à educação básica e ao atendimento educacional especializado.

Dados obtidos Setor Pedagógico SMED



## META 5 Alfabetização

Meta não cumprida

**Alfabetizar todas as crianças, no máximo, até o final do 3º (terceiro) ano do Ensino Fundamental.**

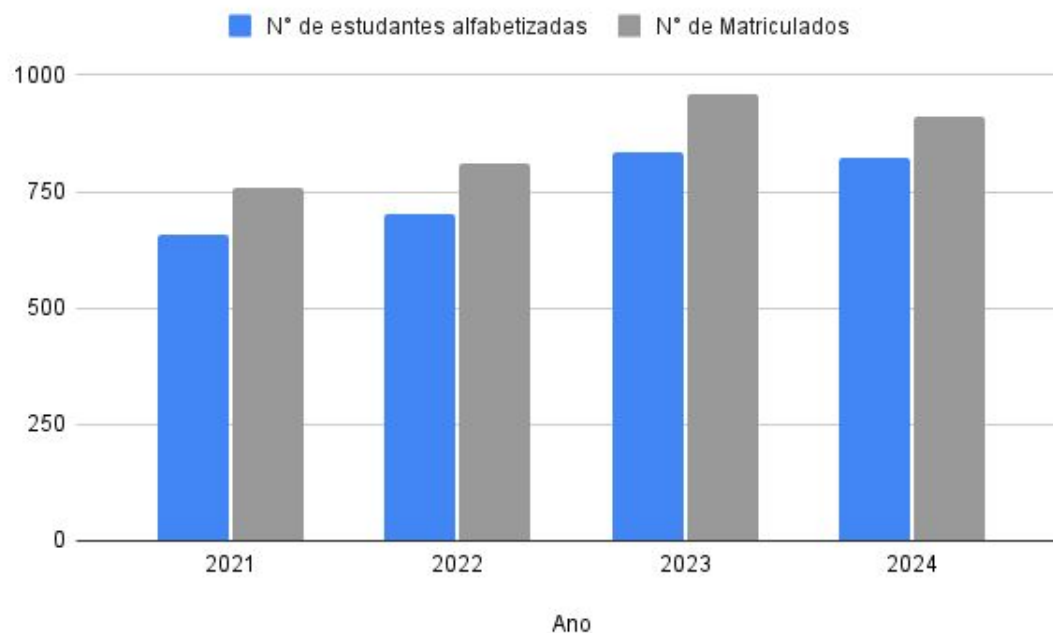

Dados obtidos avaliação interna SMED



Prefeitura Municipal de  
**SAPIRANGA**  
Cidade das Rosas e do Voo Livre

## META 5 Alfabetização

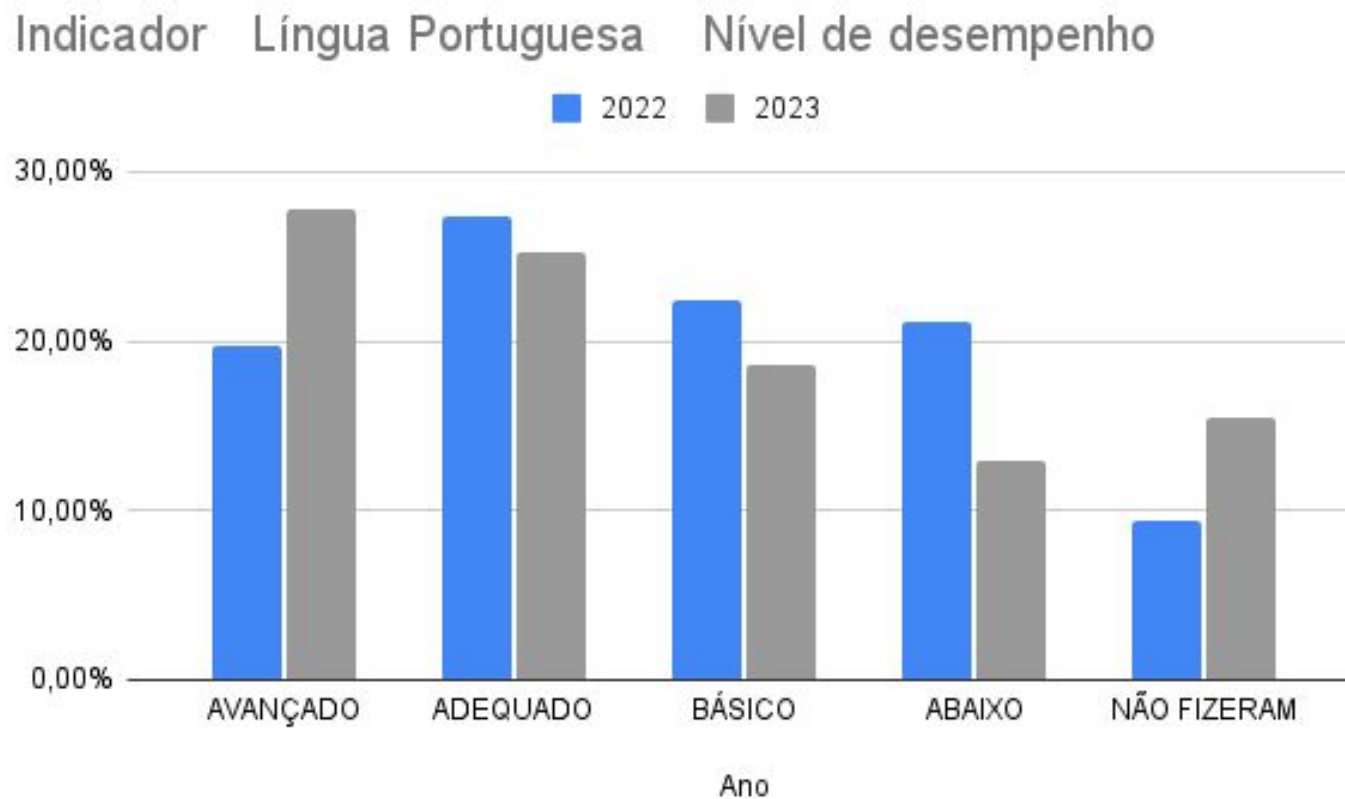

Dados obtidos avaliação externa SAERS



Prefeitura Municipal de  
**SAPIIRANGA**  
Cidade das Rosas e do Voo Livre

## META 5 Alfabetização

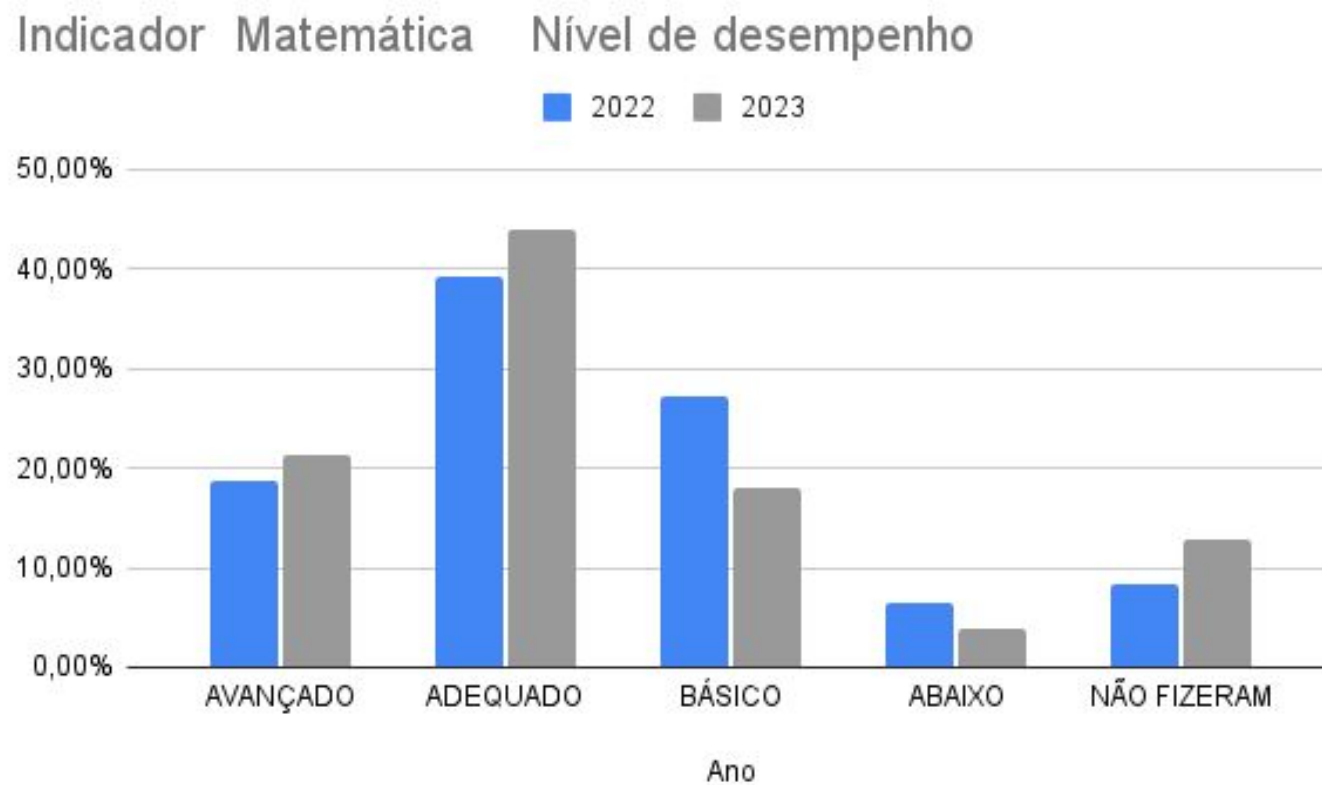

Dados obtidos avaliação externa SAERS



Prefeitura Municipal de  
**SAPIRANGA**  
Cidade das Rosas e do Voo Livre

**META 6** Educação Integral

**Oferecer educação em tempo integral em, no mínimo, 50% (cinquenta por cento) das escolas públicas, de forma a atender, pelo menos, 25% (vinte e cinco por cento) dos alunos(as) da educação básica.**

ANO	ESCOLAS TEMPO INTEGRAL	ATENDIDOS INTEGRAL	MATRICULADOS NA REDE	META CUMPRIDA
2021	15	2820	11992	Escolas não/ Crianças sim
2022	15	2786	12032	Escolas não/ Crianças sim
2023	16	2868	12051	Escolas não/ Crianças sim
2024	18	3517	12002	Sim

Dados obtidos Setor Pedagógico SMED



## META 6 Educação Integral

Atendidos Integral e Matriculados na Rede

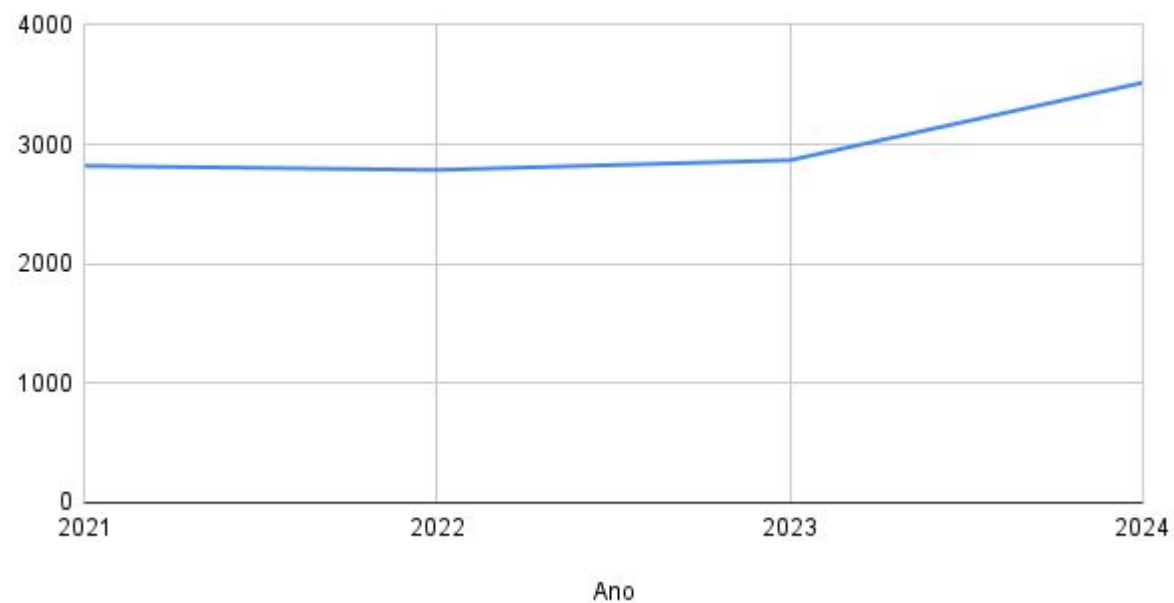

Dados obtidos Setor Pedagógico SMED



Prefeitura Municipal de  
**SAPIRANGA**  
Cidade das Rosas e do Voo Livre

**META 7** Qualidade da Educação Básica – IDEB

**Fomentar a qualidade da educação básica em todas as etapas e modalidades, com melhoria do fluxo escolar e da aprendizagem de modo a atingir as seguintes médias municipais para o Ideb: 6.7 nos anos iniciais do Ensino Fundamental; 5.5 nos anos finais do Ensino Fundamental e 5.2 no Ensino Médio até o fim da vigência do PME.**

Ano	Anos Iniciais	Anos Finais	Ensino Médio
2021	6,1	5,3	3,8 (ano base 2019)
2023	6,4	5,4	4,3

Dados obtidos Índice de Desenvolvimento da Educação Básica - IDEB



## **META 8** Elevação da Escolaridade/Diversidade

**Elevar a escolaridade média da população de 18 (dezoito) a 29 (vinte e nove) anos, de modo a alcançar, no mínimo, 12 (doze) anos de estudo no último ano de vigência do PME, para as populações da zona rural, das regiões de menor escolaridade no município e dos mais pobres, e igualar a escolaridade média da população como um todo.**

Referente à meta 8 os dados não foram possíveis serem computados, visto que tanto o IBGE quanto o Censo Educacional não trazem informações claras, capazes de serem medidas.

O Município de Sapiranga tem buscado desenvolver as ações propostas no PME, fomentando a criação e apoiando escolas que investem em turmas de EJA, aderimos ao Pacto Nacional de Alfabetização da Qualificação de Jovens e Adultos. Como o Instituto Federal de Educação que oferta turmas de EJA Ensino Médio. Incentivo a busca por provas como o ENCCEJA.

Dados obtidos Setor Pedagógico SMED



Prefeitura Municipal de  
**SAPIRANGA**  
Cidade das Rosas e do Voo Livre

Meta não cumprida.

## META 9 Alfabetização de Jovens e Adultos

**Elevar a taxa de alfabetização da população com 15 (quinze) anos ou mais para 93,5% (noventa e três inteiros e cinco décimos por cento) até 2021 e, até o final da vigência do PME, erradicar o analfabetismo absoluto e reduzir em 50% (cinquenta por cento) a taxa de analfabetismo funcional.**

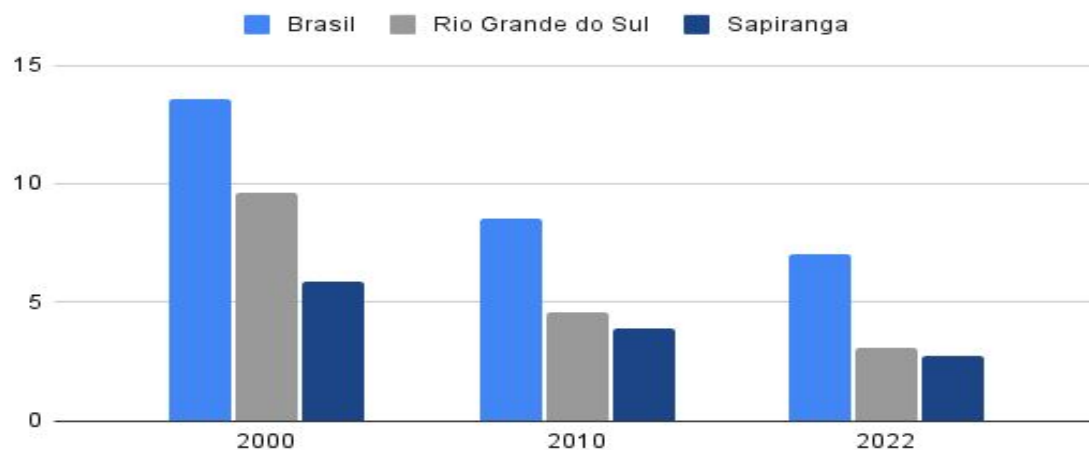

Taxa de analfabetismo da população de 15 anos ou mais de idade

Dados obtidos Censo Demográfico IBGE



Prefeitura Municipal de  
**SAPIIRANGA**  
Cidade das Rosas e do Voo Livre

## META 10 EJA Integrada

Meta não cumprida.

**Oferecer, no mínimo, 25% (vinte e cinco por cento) das matrículas de educação de jovens e adultos, nos ensinos fundamental e médio, na forma integrada à educação profissional.**

Ano	Alunos matriculados EJA Profissionalizante 6º ao 9º ano	Matriculados EJA 6º ao 9ºano
2023	30	62
2024	50	66

Ano	Alunos matriculados EJA Profissionalizante Ensino Médio IFSul
2023	10
2024	10

Dados obtidos Setor Pedagógico SMED



Prefeitura Municipal de  
**SAPIIRANGA**  
Cidade das Rosas e do Voo Livre

**META 11** Educação Profissional

**Triplicar as matrículas da educação profissional técnica de nível médio, monitorando a qualidade da oferta e pelo menos 50% (cinquenta por cento) da expansão no segmento público.**

Referente a meta 11 os dados não foram possíveis serem computados, visto que tanto o IBGE quanto o Censo Educacional não trazem informações claras, capazes de serem medidas.

Dados obtidos Setor Pedagógico SMED



Prefeitura Municipal de  
**SAPIRANGA**  
Cidade das Rosas e do Voo Livre

## META 12 Educação Superior

**Incentivar a taxa bruta de matrícula na educação superior para 50% (cinquenta por cento) e a taxa líquida para 33% (trinta e três por cento) da população de 18 (dezoito) a 24 (vinte e quatro) anos, assegurada a qualidade da oferta e expansão para, pelo menos, 40% (quarenta por cento) das novas matrículas, no segmento público.**

Referente a meta 12 os dados não foram possíveis serem computados, visto que tanto o IBGE não traz informações claras sobre a população de 18 (dezoito a 24 vinte e quatro), capazes de serem medidas.

ANO	Cursos Ativos	Alunos Matriculados
2021	9	344
2022	8	239
2023	13	388
2024	23	509

Dados obtidos Polo Universitário de Educação a Distância de Sapiranga



**META 13** Qualidade da Educação Superior

**Elevar a qualidade da educação superior e ampliar a proporção de mestres e doutores do corpo docente em efetivo exercício no conjunto do sistema de educação superior para 75% (setenta e cinco por cento), sendo, do total, no mínimo, 35% (trinta e cinco por cento) doutores.**

Total de Professores em exercício	Mestrado	Doutorado
177	15	162

Dados obtidos Polo Universitário de Educação a Distância de Sapiranga



## META 13 Qualidade da Educação Superior

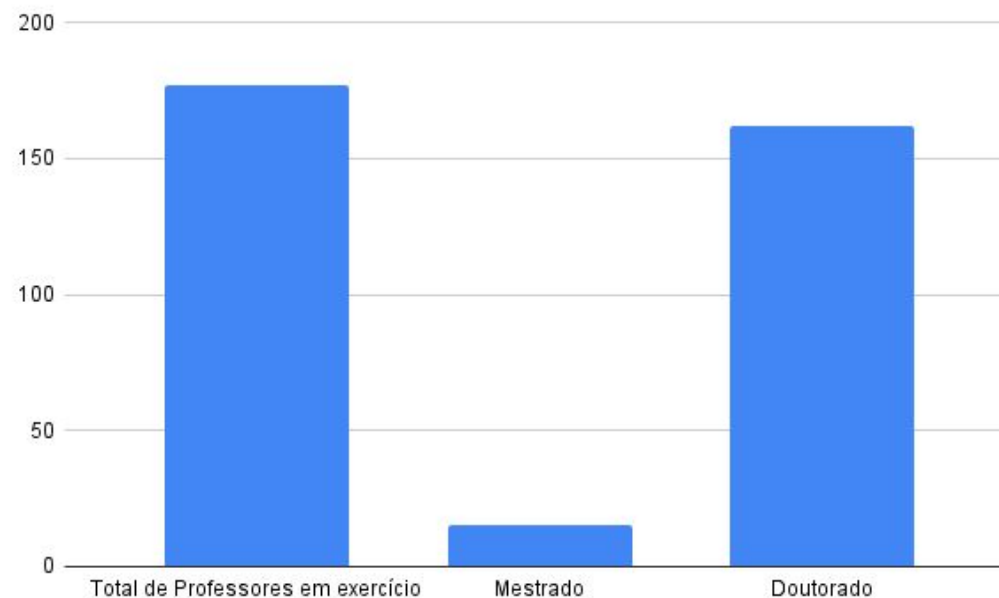

**Professores com Mestrado: 15 (8,5%)**

**Professores com doutorado: 162 (91,50%)**

**Total de Professores: 177**

Dados obtidos Polo Universitário de Educação a Distância de Sapiiranga



Prefeitura Municipal de  
**SAPIRANGA**  
Cidade das Rosas e do Vôo Livre

**META 14 Pós-Graduação**

**Elevar gradualmente o número de matrículas na pós-graduação stricto sensu, de modo a atingir a titulação anual de 60.000 (sessenta mil) mestres e 25.000 (vinte e cinco mil) doutores.**

Referente à meta 14 os dados não foram possíveis serem computados, visto que tanto o IBGE quanto o Censo Educacional não trazem informações claras, capazes de serem medidas.

Dados obtidos Setor Pedagógico SMED



Prefeitura Municipal de  
**SAPIRANGA**  
Cidade das Rosas e do Voo Livre

**META 15** Formação de Professores

**Garantir, em regime de colaboração entre a União, os Estados, o Distrito Federal e os Municípios, no prazo de 1 (um) ano de vigência deste PME, política nacional de formação dos profissionais da educação de que tratam os incisos I, II e III do caput do art. 61 da Lei n 9.394, de 20 de dezembro de 1996, assegurado que todos os professores e as professoras da educação básica possuam formação específica de nível superior, obtida em curso de licenciatura na área de conhecimento em que atuam.**



## META 15 Formação de Professores

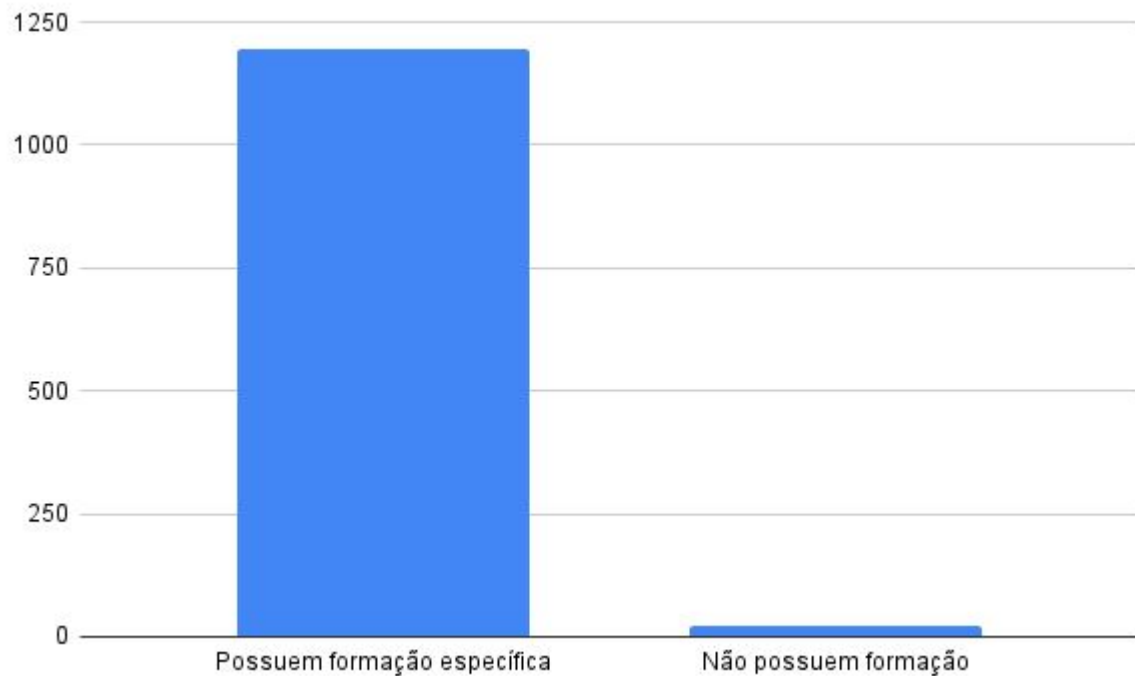

**Professores com Graduação: 98%**  
**Professores sem Graduação: 2%**  
**Total de Professores: 1.221**

Dados obtidos com o Setor de Recursos Humanos SMED



Prefeitura Municipal de  
**SAPIRANGA**  
Cidade das Rosas e do Voo Livre

**META 16** Formação Continuada e pós-Graduação de Professores

**Formar, em nível de pós-graduação, 50% (cinquenta por cento) dos professores da educação básica, até o último ano de vigência do PME, e garantir a todos (as) os (as) profissionais da educação básica formação continuada em sua área de atuação, considerando as necessidades, demandas e contextualizações dos sistemas de ensino.**

**2024**

Professores com pós-graduação: 83%

Professores sem pós-graduação: 17%

Total de Professores: 1.187

**2025**

Professores com pós-graduação: 84,20%

Professores sem pós-graduação: 15,8%

Total de Professores: 1.221

Dados obtidos com o Setor de Recursos Humanos SMED



**META 17** Valorização dos Professores

**Valorizar os (as) profissionais do magistério das redes públicas de educação básica de forma a equiparar seu rendimento médio ao dos (as) demais profissionais com escolaridade equivalente, até o final do sexto ano de vigência deste PME.**

A gestão municipal reafirma o compromisso com a valorização dos(as) profissionais da educação que assegure condições justas de trabalho, em consonância com a Meta 17 do Plano Nacional de Educação (PNE).



## META 18 Plano de Carreira Docente

**Assegurar, no prazo de 2 (dois) anos, a existência de Planos de Carreira para os (as) profissionais da educação básica e superior pública de todos os sistemas de ensino e, para o Plano de Carreira dos (as) profissionais da educação básica pública, tomar como referência o piso salarial nacional profissional, definido em lei federal, nos termos do inciso VIII do art. 206 da Constituição Federal.**

O Município encontra-se em fase de estudos técnicos para a atualização do Plano de Carreira dos(as) profissionais da educação básica, considerando os critérios estabelecidos na legislação vigente. A análise contempla, entre outros aspectos, a viabilidade orçamentária e o impacto financeiro decorrente da adoção do piso salarial profissional nacional. A gestão municipal reafirma o compromisso com a valorização dos(as) profissionais da educação e a efetivação de um plano de carreira que assegure condições justas de trabalho, em consonância com a Meta 18 do Plano Nacional de Educação (PNE).

Dados obtidos com o Setor de Recursos Humanos SMED



**META 19** Gestão Democrática

**Assegurar condições, no prazo de 2 (dois) anos, para a efetivação da gestão democrática da educação, associada a critérios técnicos de mérito e desempenho e à consulta pública à comunidade escolar, no âmbito das escolas públicas, prevendo recursos e apoio técnico da União para tanto.**

Meta cumprida, conforme disposto na **Lei Municipal nº 7.010/2022**, que regulamenta o processo de seleção de diretores escolares dos estabelecimentos da Rede Municipal de Ensino de Sapiranga e dá outras providências.



## META 20 Financiamento da Educação

**Garantir adequadamente o investimento dos recursos destinados à Educação, nos diferentes setores, de forma transparente, buscando cumprir a legislação vigente e as metas já estabelecidas no PME.**

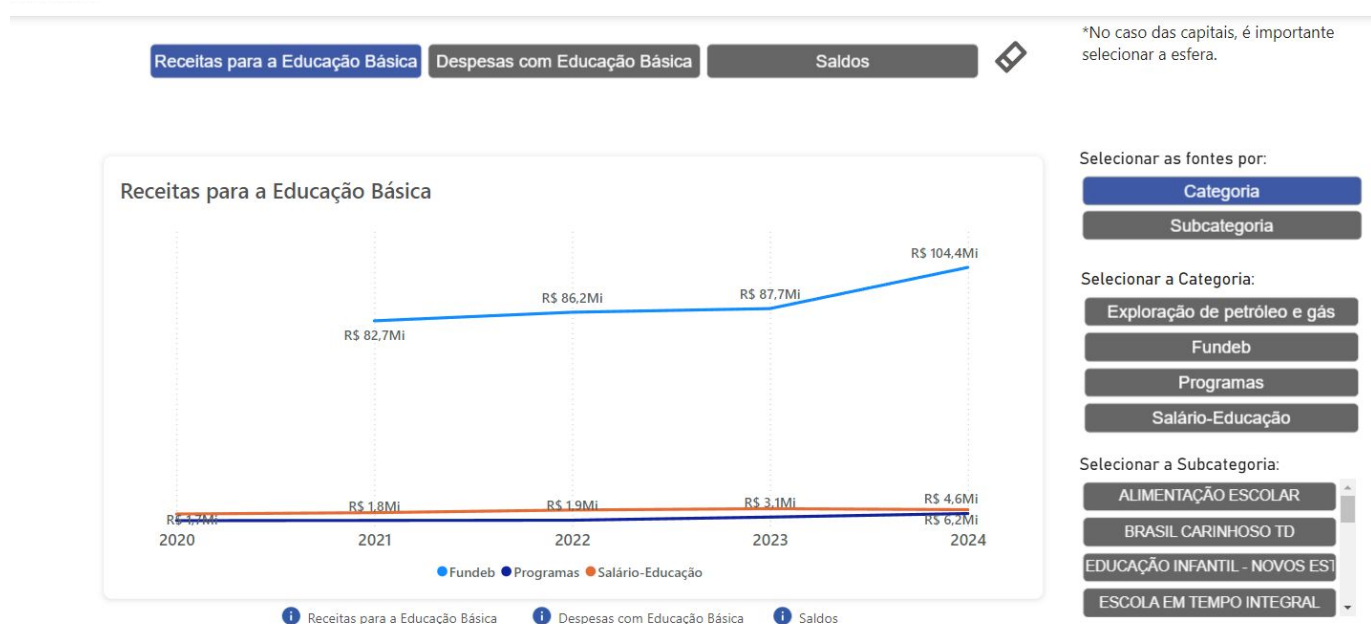

Dados obtidos novo PAR



Prefeitura Municipal de  
**SAPIIRANGA**  
Cidade das Rosas e do Voo Livre

**META 21** Educação Ambiental

**Universalizar a Educação Ambiental no município de Sapiroanga, assegurando a manutenção do Centro Municipal de Estudos Ambientais – CEMEAM para a prática das atividades de Educação Ambiental.**

As escolas de Ensino Fundamental municipais, estaduais e particulares visitam o Cemeam durante o ano letivo e as escolas de Educação Infantil utilizam o Centro Ambiental para realizar reuniões pedagógicas e capacitação de seus professores. Tendo uma grande demanda de turmas em nosso município.

A instituição recebe em média 320 alunos por semana.



## **META 21** Educação Ambiental

Ações desenvolvidas pelo CEMEAM na comunidade escolar:

O Cemeam atende toda a comunidade escolar, ofertando diferentes tipos de atividades voltadas a educação ambiental e estratégias sustentáveis:

- a) Projetos Continuados Vinculados à Educação Formal;**
- b) Projetos de Vivência Ambiental;**
- c) Visitas Agendadas;**
- d) Coletivo Educador;**
- e) Cursos do SENAR;**
- f) Projeto Plantando Vidas;**
- g) Projeto Troca Solidária;**
- h) Atividades Desenvolvidas em Ambientes Externos ao CEMEAM;**



## **META 21** Educação Ambiental

O Centro Ambiental não tem APM, Conselho Escolar e nem alunos matriculados. Sendo assim, não recebe nenhum tipo de verba, sendo totalmente subsidiado pela Secretaria de Educação. Eventualmente, participa de editais através do Projeto Verdesinos, sendo contemplado financeiramente para melhorias estruturais.

Estão lotados no Cemeam quatro professores concursados e seis serviços gerais, os quais são mantidos pela Secretaria Municipal de Educação.

Dados obtidos Setor Pedagógico SMED



Prefeitura Municipal de  
**SAPIRANGA**  
Cidade das Rosas e do Voo Livre